



ESTRATTO DEL Bilancio Sociale 2009

Lettera del Presidente

La serietà con cui la FONDAZIONE PER LA PROMOZIONE UMANA E LA SALUTE (PRO.SA) ONLUS, ONG prosegue il suo cammino di sensibilizzazione e di appoggio a favore delle genti a cui le nostre società "occidentali" hanno sottratto tante opportunità di vita dignitosa, è dimostrata dalla pubblicazione del BILANCIO SOCIALE per il secondo anno consecutivo, garanzia e promessa di continuità.

L'impegno è quello di rendere evidente, palese e verificabile l'assenza di qualsiasi interruzione dell'iter della donazione nella cortissima "filiera" tra coloro che appoggiano i nostri progetti e coloro che ne beneficiano.

Per assicurare questo tragitto della solidarietà, PRO.SA si è sottoposta ad un attento e rigoroso processo di verifica da parte di professionisti della certificazione sociale ed ambientale ed ha ottenuto il prestigioso riconoscimento di Socio Aderente dell'ISTITUTO ITALIANO DELLA DONAZIONE. L'attestato è stato rilasciato in occasione della Conferenza Nazionale della Donazione, tenutasi a Napoli il 26 ottobre 2009. Questo ulteriore marchio che accompagna le operazioni della fondazione sigilla la nostra volontà non solo per l'ovvia assoluta legalità ma, per quel che più ci riguarda, soprattutto per la RICONTRABILE ETICITA' in cui vogliamo vivere e lavorare.

La filosofia su cui si fonda la nostra missione è semplice e si può riassumere in un "credo" dove la lotta contro ogni forma di povertà si abbina con la netta convinzione della necessità di maggior giustizia per il riequilibrio mondiale.

Se, grazie a Dio, non siamo toccati dalla povertà, siamo però chiamati in causa, proprio dai popoli con minori opportunità, per riportare giustizia in questo mondo, nel rapporto tra le genti, nello sfruttamento delle risorse della terra, nel rispetto del nostro pianeta.

Sottostante a ciò, nessuna ideologia, solo la convinzione d'esser parte della "grande" famiglia umana, nella "grande" casa comune. Per noi non è tollerabile che per alcuni fratelli non ci siano sufficienti condizioni di dignità e soprattutto che si possa rimanere indifferenti di fronte all'approfondirsi continuo della crepa di spaccatura tra benestanti e popoli in difficoltà.

Il rispetto per l'altro diventa una questione planetaria e la giustizia costruisce il suo trionfo attraverso l'impegno piccolo o grande che sia, di ciascuno di noi.

Nell'anno appena trascorso siamo stati messi di fronte ad immani tragedie catastrofiche. Queste ci hanno colpito, hanno smosso qualcosa nel nostro animo e ci hanno fatto concorrere a quella gara di solidarietà fraterna a cui, per spinta interiore, per sentimenti di umana compassione, non ci siamo sottratti.

Che non siano i morti a scomodarci, ma il senso di giustizia che può nascere nel nostro cuore come un germe che pian piano mette radici e cresce, pescando nutrimento dai posti più profondi della nostra spiritualità, arricchendoci donando.

In tutti i cuori che si lasciano solcare dalla compassione, siamo disponibili a gettare sementi di giustizia.

Chiedo che l'interesse che dimostrate nel sostenere e nel prendere visione dell'attività e del modo di operare della nostra e vostra Fondazione PRO.SA sia la ricompensa più bella per il lavoro del Consiglio di Amministrazione, degli uffici centrali di segreteria e direzione e di chi ha redatto questo prezioso strumento di informazione che è il BILANCIO SOCIALE 2009.

Un saluto fraterno e riconoscente

p. Vittorio Paleari
Presidente



PROGETTI REALIZZATI

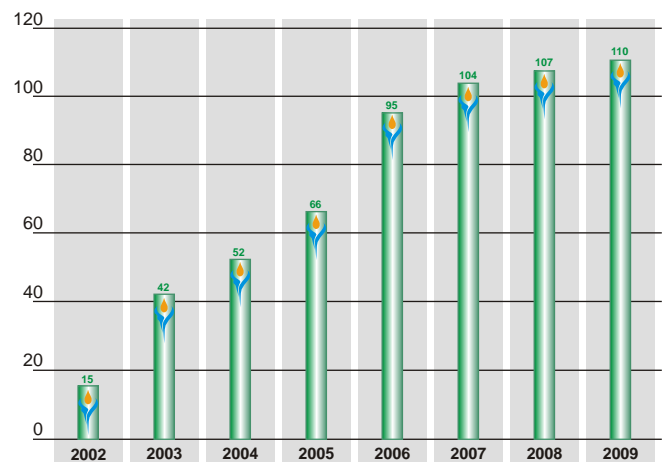

LA CORPORATE GOVERNANCE

La Fondazione PRO.SA si avvale dei seguenti organi istituzionali: **Consiglio di Amministrazione** e **Collegio dei Revisori**. I settori di responsabilità sono: Amministrazione, Comunicazione, Gestione Progetti e Raccolta Fondi.



L'INDICE DI EFFICIENZA

Nel documento "Le linee guida per la raccolta fondi" redatto dall'**Agenzia per le Onlus** e, pubblicato nel dicembre 2009, viene indicato che i **costi di raccolta fondi non devono superare il 30% dei proventi raccolti**.

Questa percentuale, per la Fondazione PRO.SA, è del **2.5%**.

I progetti nel mondo

La Fondazione PRO.SA, nata per affiancare, in modo particolare, i missionari camilliani nella loro opera di promozione umana nei Paesi del sud del mondo, sviluppa e supporta numerosi progetti a carattere sanitario e sociosanitario, specialmente, nel campo della lotta all'AIDS in Kenya, India, Perù e Thailandia.

I progetti in Africa

Nel 2009 l'impegno nel continente africano si è concentrato in particolar modo in Kenya, dove la percentuale di sieropositivi, nella area di Karungu, dove si svolgono la maggior parte dei progetti, ha raggiunto il 42%. Sempre nella stessa area è continuato il "progetto scuole" che prevede la ricostruzione in muratura di scuole fatte di sola lamiera e l'ampliamento di altre. Nel 2009 c'è stata l'inaugurazione della "Aringo School" scuola primaria ed asilo per 600 bambini. Continuano i lavori della scuola Materna "Marjan Nursery School,". Sempre nell'area di Karungu si sostiene il *St. Camillus Mission Hospital* che serve un territorio poverissimo di 50.000 abitanti. Per raggiungere l'obiettivo di poter garantire l'assistenza sanitaria a tutti coloro che ne hanno bisogno si è dato seguito a due progetti di Sostegno a distanza che prevedono l'acquisto di assicurazione sanitaria per nuclei familiari e per donne in gravidanza sieropositive. Entrambi hanno dato ottimi risultati ma, specialmente, il secondo sta cambiando abitudini che condannavano inevitabilmente alla morte donne sieropositive e i loro nascituri. Continuano i progetti di prevenzione AIDS sul territorio. L'impegno continua anche con il *Tabaka Mission Hospital*, sempre in Kenya, dove vengono sponsorizzate borse di studio per studenti di scienze infermieristiche e, a Nairobi, dove vengono svolte attività di educazione allo sviluppo negli slum della città e organizzati corsi di formazione per operatori del settore socio sanitario.



Distribuzione geografica fondi erogati 2009

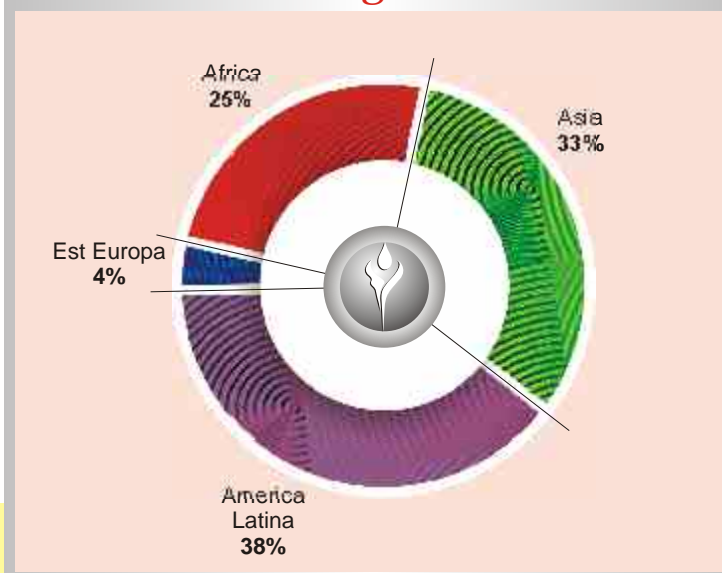

I progetti in America Latina

Le attività in America Latina spaziano dal sostegno di programmi di formazione per operatori socio sanitari, sanitari e socio educativi, di Perù e Colombia, allo sviluppo parallelo di progetti di educazione allo sviluppo. In Perù, a Lima, sono molteplici le attività di accoglienza, cura e prevenzione AIDS, in particolar modo rivolte ai bambini sieropositivi e alle donne in gravidanza sieropositive. L'impegno è notevolmente aumentato, nel 2009, iniziando un progetto che ha l'obiettivo di migliorare le condizioni sanitarie dei bambini sieropositivi che vivono nelle baraccopoli di Lima.

In Ecuador, a Quito, è continuata la costruzione di un centro per accoglienza e assistenza medica ai malati terminali, con la possibilità di ospitare anche i parenti degli assistiti. In Colombia, con l'ente locale "Ministros de Los Enfermos" viene sviluppato un progetto che offre formazione professionale a ragazzi adolescenti che vivono situazione a rischio. Con possibilità, al termine dei corsi, di creare microimprese. Nel barrio Juan Ray dove vengono coordinati e sostenuti progetti socio-assistenziali, è stato realizzato un impianto di potabilizzazione dell'acqua, per garantire ad un migliaio di persone l'accesso a fonti migliorate di acqua potabile.



I progetti in Asia

Come per gli anni precedenti, anche nel 2009, la Fondazione PRO.SA ha concentrato i suoi sforzi in India e Thailandia. A Bengaluru è iniziata la costruzione di un centro di accoglienza per bambini sieropositivi e orfani di entrambi i genitori, facendo tesoro dell'esperienza fatta con progetti simili in Thailandia e Kenya. Sempre in India continuano programmi di formazione abbinati ad interventi di educazione allo sviluppo a Mananthavady e Bengaluru. In Thailandia, è stato ultimato il progetto di costruzione della Camillian Home, centro di accoglienza bambini disabili, sono iniziate le attività con i bambini ospitati e quelli che, sul territorio, vivono in condizioni di povertà ed emarginazione a causa delle loro disabilità. Si sta realizzando un secondo progetto di questo tipo nel villaggio Sri Vichian al nord del Paese dove i beneficiari sono i bambini delle tribù dei monti. Sempre in Thailandia si è data continuità all'impegno ad attività che vedono come beneficiari i malati di AIDS. In favore dei bambini disabili, PRO.SA ha garantito, come già da diversi anni, l'aiuto ad un centro di Lotung a Taiwan. Si è cercato di rispondere all'emergenza dell'alluvione nelle filippine causata del tifone Ketsana. Sempre in Cina prosegue l'impegno ad offrire accoglienza e scolarizzazione a bambini e ragazzi, figli di lebbrosi ed ex lebbrosi, che vivono, a Shih Zong, un villaggio della sperduta regione dello Yunnan.



Provenienza fondi raccolti 2009

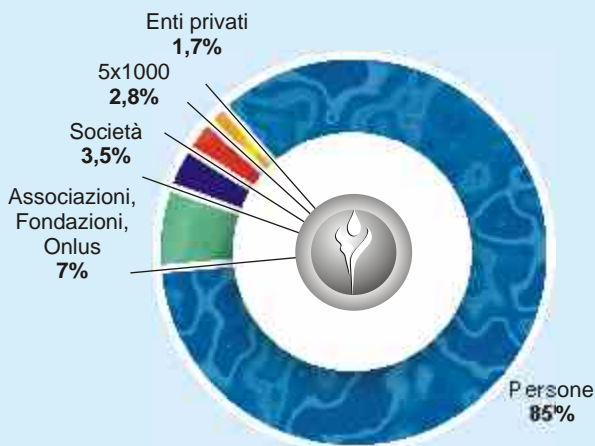

I progetti in Est Europa

Nell'Europa dell' Est continua, da anni, il supporto all'ente locale "Fondazione Umanitaria San Camillo" nella gestione dell'Ospedale Redemptoris Mater, sito sull'altopiano di Ashotsk in Armenia. Materiale elettromedicale, farmaci e beni di prima necessità vengono acquistati, o ricevuti in donazione, ed inviati in Armenia a mezzo container. All'ospedale sono legati 22 villaggi che vengono regolarmente visitati per garantire assistenza sanitaria anche a coloro i quali sono impossibilitati a raggiungere il luogo dove ricevere cure adeguate.

Distribuzione per tipologia fondi erogati 2009

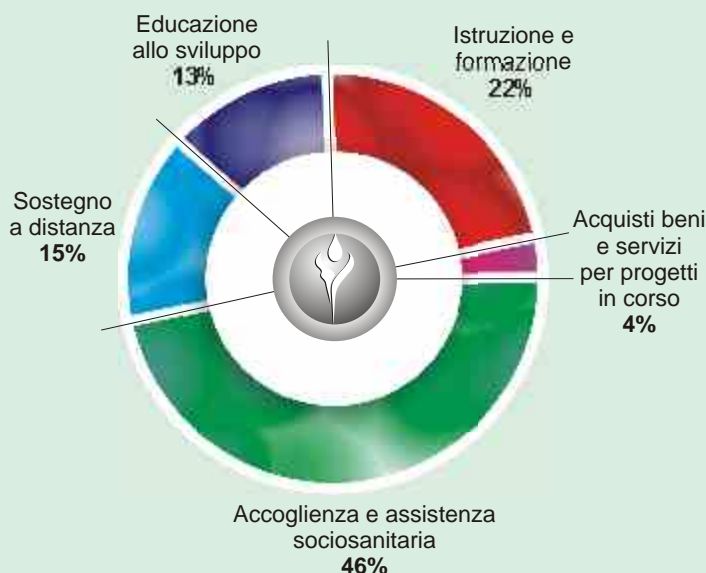

Progetti di sostegno a distanza

Nazione	Località	Progetto	Numero di beneficiari
Kenya	Karungu	St. Camilus Dala Kiye	356
Kenya	Karungu	Il diritto alla salute – assicurazione sanitaria per famiglie	800
Kenya	Karungu	Nati per vivere – assicurazione sanitaria per donne sieropositive in gravidanza e fondo per parto sicuro	580
Kenya	Tabaka	Progetto Sandro Benati	25
Colombia	Bogotà	Una flor de cada dia	54
Filippine	Calbayog	A caring heart for others – assicurazione sanitaria per famiglie	2100
Filippine	Pangasinan	Il diritto allo studio per i bambini degli slum	113
India	Bangalore - Eluru	Snehanidhi	36
Thailandia	Bang Sak	I bambini Moken	14
Thailandia	Chiang Rai	Adotta un villaggio	70
Thailandia	Chaing Rai	I bambini delle tribù dei monti	372
Thailandia	Rayong	Nat: i bambini del Camillian Social Center	40
Thailandia	Map Ta Put	Indipendent Living	20
Thailandia	Rayong	Ben e i suoi amici	47
Armenia	Ashotsk	Sostieni un bambino adottando la sua famiglia	40

Progetti di educazione allo sviluppo

Nazione	Località	Progetto	Numero di beneficiari
Kenya	Nairobi	Programmi educativi e socio sanitari per le popolazioni degli slum	4000
Colombia	Bogotà	Etica Sanitaria – Attività socio educative	3000
Colombia	Bogotà	Creazione di una microimpresa di officina meccanica	5
Colombia	Bogotà	Acquisto pulmino per il team che si occupa dei programmi di educazione allo sviluppo	3000
Perù	Lima	Programmi di educazione allo sviluppo per le popolazioni dei barrios	3000
India	Bangalore	Programmi di educazione allo sviluppo per le popolazioni degli slum	2000
India	Mananthavady	Programmi di educazione allo sviluppo per le popolazioni degli slum	400

Acquisti beni e servizi per progetti in corso

Nazione	Località	Nome del Progetto	Tipologia progetto	Numero di beneficiari
Kenya	Karungu	St. Camillus Missin Hospital - Spedizione macchinari per sala operatoria	Assistenza sociosanitaria	1000
Kenya	Tabaka	Tabaka Mission Hospital Acquisto ecografo Logic Book	Assistenza sociosanitaria	1000
Armenia	Ashotsk	Ospedale Redemptoris Mater Acquisto farmaci, materiale elettromedicale e beni di prima necessità	Assistenza sociosanitaria	40000

Progetti di istruzione e formazione

Nazione	Località	Progetto	Numero di beneficiari
Kenya	Karungu	Arredamento scuola primaria God Oloo	560
Kenya	Karungu	Ristrutturazione ed ampliamento Aringo School Materna ed Elementare	608
Kenya	Nairobi	Corsi di formazione per operatori socio sanitari, educatori ed insegnanti	200
Kenya	Nairobi	Corsi di formazione in Clinical Pastoral Education	60
Brasile	Fortaleza	Corsi professionali per ragazze a rischio	4
Colombia	Bogotà	Corsi di formazione tecnico professionale per ragazzi/e a rischio	180
Colombia	Bogotà	Etica Sanitaria – corsi di formazione e seminari per personale paramedico e volontari che prestano servizio negli ospedali	600
Colombia	Bogotà	Progetto Speranza – formazione per operatori del settore socio educativo	100
Colombia	Bogotà	Realizzazione convitto per studenti e corsisti del centro di formazione San José	1000
Perù	Lima	Formacion en Salud - Corsi di formazione per assistenti del settore socio educativo	630
Cina	Shih Zong	Gestione annuale scuola per figli di ex lebbrosi	73
Cina	Shih Zong	Arredamento casa delle insegnanti	10
India	Bengaluru	Programmi di formazione per operatori socio educativi e del settore sanitario	350
India	Cherukunnu	Ristrutturazione e ampliamento centro studi universitari - diploma scienze infermieristiche	100
India	Mananthavady	Programmi di formazione per operatori socio educativi e del settore sanitario	75
Indonesia	Maumere	Realizzazione convitto centro di formazione	10
Thailandia	Sampran	Fondo per borse di studio per studenti universitari – corsi di diploma di assistente sociale	4

DISTRIBUZIONE GEOGRAFICA FONDI EROGATI 2009 - Paesi

Nazione	Importo erogato nel 2009 (euro)
Kenya	712.930
Perù	520.000
Colombia	437.800
India	386.700
Thailandia	316.600
Filippine	133.200
Armenia	119.900
Ecuador	113.000
Taiwan	73.100
Cina	25.000
Indonesia	15.000
Haiti	6.000
Mozambico	5.500
Laos	5.000
Bolivia	3.000
Pakistan	3.000
Burkina Faso	2.000
Brasile	400



Progetti di accoglienza e assistenza socio sanitaria

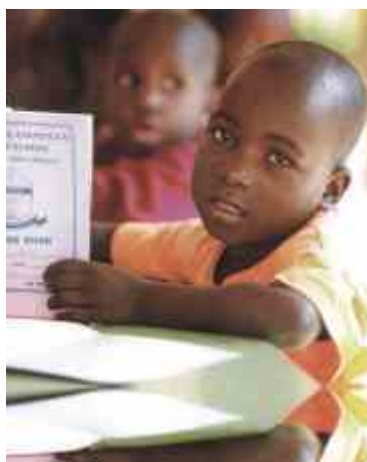

Nazione	Località	Nome del progetto	Numero di beneficiari
Burkina Faso	Ouagadougou	Sostegno alimentare e sanità di base per i detenuti del carcere di Ouaga	800
Kenya	Karungu	Kopala, God Oloo, Rabuur e Tezza Primary School – programmi nutrizionali	1800
Kenya	Karungu	Hope & Life – Prevenzione e supporto psicologico ai sieropositivi	3700
Kenya	Karungu	St. Camillus Mission Hospital – salari personale medico e paramedico	95
Kenya	Karungu	St. Camillus Mission Hospital – acquisto carburante per funzionamento generatori	3200
Kenya	Karungu	Programma di lotta all'HIV/AIDS ed educazione igienico sanitaria di base	240
Kenya	Karungu	Fondo Buon samaritano – degenza, visite ambulatoriali e cura per malati che vivono sotto la soglia di povertà	6450
Kenya	Karungu	Sostegno a due casa famiglia per orfani sieropositivi	24
Kenya	Karungu	Acquisto lavatrice industriale per St. Camillus Mission Hospital	4000
Kenya	Nairobi	Mathari Mental Hospital - programmi socio assistenziali per malati disabili	170
Kenya	Nakuru	Realizzazione casa famiglia per bambine orfane	20
Kenya	Rongo	Waore rehabilitation center – assistenza socio sanitaria per i bambini	120
Kenya	Tabaka	Tabaka Mission Hospital – salari personale medico e paramedico	100
Kenya	Tabaka	Fondo Buon samaritano – degenza, visite ambulatoriali e cura per malati che vivono sotto la soglia di povertà	1000
Kenya	Tabaka	Contributo acquisto TAC per Tabaka Mission Hospital	400
Kenya	Tabaka	Acquisto autovettura Tabaka Mission Hospital	40
Mozambico	Marrere	Centro de Saude – latte formula per neonati sieropositivi	200
Bolivia	Cochabamba	Pastoral del niño y la niña - alimentacion alternativa	2000
Colombia	Bogotà	Sostegno alla mensa di Juan Ray	400
Colombia	Bogotà	Impianto potabilizzazione acqua per centro medico San Camillo di Juan Ray	2500
Colombia	Medellin	Sostegno a programmi nutrizionali del centro di accoglienza anziani Robledo	60
Colombia	Medellin	Asilo Bosque Basurero nutrizione e igiene	90
Colombia	Villavicencio	Anzianidad Feliz- sostegno al centro di accoglienza anziani	120
Ecuador	Quito	Seconda fase della costruzione dell' Hospice San Camillo per accoglienza malati terminali	100
Ecuador	Quito	Sostegno a centro Cuidado Paliativos per bambini disabili	60
Haiti	Port au Prince	Foyer San Camille centro nutrizionale	100
Perù	Arequipa	Contributo acquisto casa x centro accoglienza bambini sieropositivi	35
Perù	Chaclacayo	Hogar de Vida – Costruzione centro di accoglienza per bambini orfani sieropositivi	30
Perù	Huancayo	Gestione Casa Albergue per accoglienza malati terminali e loro parenti	45
Perù	Lima	Sostegno al centro solidarietà s. Camillo programmi socio sanitari per homeless	2500
Perù	Lima	Vida Feliz – programmi nutrizionali per bambini sieropositivi	200
Perù	Lima	Vacanze per bambini orfani sieropositivi	80
Perù	Lima	Alumbrando una vida – programmi di prevenzione AIDS materno fetale	200

Perù	Lima	Sostegno a due centri nutrizionali	350
Perù	Lima	Hogar San Camillo – Home care per i sieropositivi che vivono nei barrios	400
Perù	Lima	Sostegno a centro di accoglienza persone con HIV/AIDS	340
Perù	Lima	Vivir un sueño – miglioramento delle condizioni sanitarie di bambini sieropositivi	500
Perù	Lima	Sostegno ai programmi nutrizionali di un centro di accoglienza per malati oncologici	40
Perù	Lima	Ristrutturazione tetto centro per attività sociali	100
Cina	Shih Zong	Sostegno alla mensa scolastica	73
Filippine	Dolores	Sostegno a programmi nutrizionali e sanità di base scuola isola di Samar	100
Filippine	Manila	Sostegno ai programmi nutrizionali di tre asili degli slum	180
Filippine	Manila	Emergenza alluvione Tifone Ketsana	800
Filippine	Manila	Programmi socioassistenziali per famiglie ex lebbrosi	3
India	Aluva	Snehateeram – sostegno ad un centro di accoglienza e cura sieropositivi	50
India	Bengaluru	Sneha Care Home – costruzione centro di accoglienza per bambini sieropositivi	50
Laos	Luang Prabang	Acquisto arredamento per centro accoglienza sordomuti	40
Pakistan	Jhang Sadar	Sostegno ai programmi nutrizionali di un centro diurno per bambini gestito da una parrocchia	35
Taiwan	Lotung	Sostegno ai programmi socio sanitari di un centro accoglienza disabili	125
Taiwan	Lotung	Programmi nutrizionali di un centro di accoglienza disabili	125
Thailandia	Bankrai	Eden – costruzione casa famiglia per gli orfani dell'AIDS	35
Thailandia	Ban Pong	Distribuzione di latte formula a bambini di minoranze etniche e di profughi birmani	160
Thailandia	Chiang Rai	Charity Home -Costruzione centro accoglienza bambini disabili con area riabilitazione	50
Thailandia	Chiang Rai	Impianto potabilizzazione acqua per centro accoglienza bambini disabili	50
Thailandia	Lat Krabang	Camillian Home – sostegno a centro per accoglienza bimbi disabili	55
Thailandia	Lat Krabang	Acquisto pulmino trasporto disabili	75
Thailandia	Rayong	Acquisto arredamento per centro accoglienza bambini orfani e sieropositivi	45
Armenia	Ashotsk	Sostegno ai programmi socio sanitari dell'Ospedale Redemptoris Mater	50.000



Il volontariato è responsabile partecipazione e pratica di cittadinanza solidale

Il volontariato è, in tutte le sue forme e manifestazioni, espressione del valore della relazione e della condivisione con l'altro. Il volontariato è esperienza di solidarietà e pratica di sussidiarietà: opera per la crescita della comunità locale, nazionale, internazionale. Nel volontariato la solidarietà si fonda sulla giustizia.

La Fondazione PRO.SA ha volontari che svolgono la loro opera in sede, quelli che collaborano all'organizzazione di iniziative in Italia e promuovono i progetti presso amici e conoscenti, professionisti che prestano la loro opera in Italia e all'estero, artisti e personalità che offrono, gratuitamente le loro prestazioni.

Un rete di solidarietà che permette di raggiungere importanti obiettivi e che costituisce una presenza preziosa a testimonianza che è possibile "camminare insieme" con diverse competenze e profili professionali in un rapporto di complementarietà e di mutua collaborazione.

La valorizzazione del loro lavoro non appare nel Rendiconto Gestionale ma, calcolato secondo i tariffari delle diverse categorie professionali, **l'impatto dell'attività di volontariato PRO.SA, nel 2009, è stato pari a € 98.800,00.**

Un GRAZIE a tutti i volontari! Il loro contributo, piccolo o grande che sia, è di fondamentale importanza alla costruzione della reputazione e della credibilità della Fondazione PRO.SA.

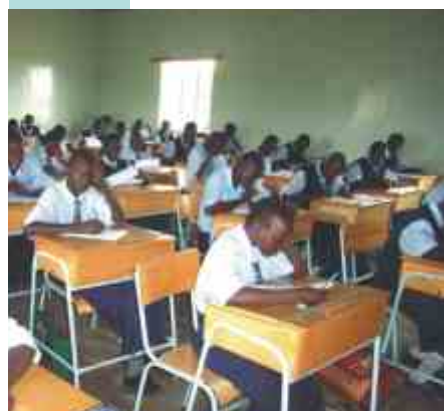
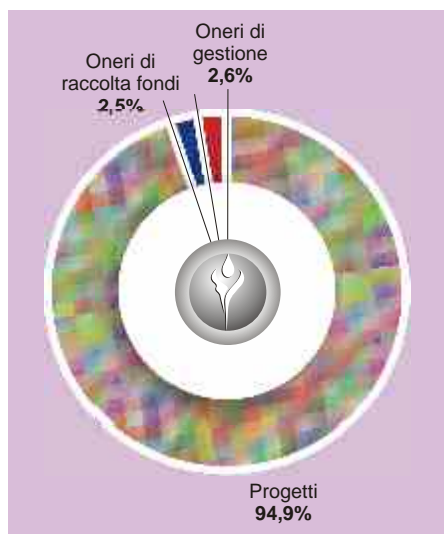

Stato Patrimoniale

ATTIVO	EURO	PASSIVO	EURO
B) IMMOBILIZZAZIONI		A) PATRIMONIO NETTO	
I. Immobilizzazioni immateriali:		1. Fondo di dotazione dell'ente	826.718
4) concessioni, licenze, marchi e diritti simili	344	III. Patrimonio libero	
Totale (I)	344	1) Risultato gestionale esercizio in corso	655
II. Immobilizzazioni materiali:		2) Riserve accantonate negli esercizi precedenti	6.635
2) impianti e attrezzature	764	TOTALE PATRIMONIO NETTO (A)	834.008
3) altri beni	3.504	B) FONDI	
Totale (II)	4.268	- F.do impegni assunti ns.progetti esteri in corso, per donazioni in denaro	514.500
III. Immobilizzazioni finanziarie:		- F.do impegni assunti ns.progetti esteri in corso, per acquisto beni	645
3) altri titoli	826.718	TOTALE FONDI (B)	515.145
Totale (III)	826.718	C) TRATTAMENTO DI FINE RAPPORTO LAVORO SUBORDINATO	
TOTALE IMMOBILIZZAZIONI (B)	831.329	F.do trattamento di fine rapporto impiegati	26.266
C) ATTIVO CIRCOLANTE		TOTALE T.F.R. LAVORO SUBORDINATO (C)	26.266
I. Rimanenze:		D) DEBITI	
4) Merce destinata all'estero x realizz.ns progetti-acquisti	645	<i>di cui esigibili entro l'esercizio successivo:</i>	
Totale (I)	645	5) debiti verso fornitori	1.452
II. Crediti:		6) debiti tributari	3.434
5) verso altri di cui esigibili entro l'anno	127	7) debiti verso istituti di previdenza	4.272
Totale (II)	127	TOTALE DEBITI (D)	9.158
IV. Disponibilita' liquide:		E) RATEI E RISCONTI	
1) depositi bancari e postali		1) Ratei passivi	4.247
- Banca Popolare di Milano c/c 18500	39.444	TOTALE RATEI E RISCONTI (E)	4.247
- Posta c/c 41914243	34.029		
2) assegni	122.764		
3) denaro e valori in cassa	1.561		
Totale (IV)	197.797		
TOTALE ATTIVO CIRCOLANTE (C)	198.570		
D) RATEI E RISCONTI			
1) Ratei attivi	358.725		
2) Risconti attivi	200		
TOTALE RATEI E RISCONTI (D)	358.925		
TOTALE ATTIVO	1.388.824	TOTALE PASSIVO	1.388.824

Rendiconto Gestionale

ONERI		PROVENTI	
1) ONERI PER PROGETTI		1) PROVENTI PER PROGETTI	
1.1) Accoglienza e assist.socio-sanitaria	1.321.622	1.1) Da Persone	2.417.923
1.2) Sostegno a distanza	431.884	1.2) Da Enti Pubblici	1.175
1.3) Educazione alo sviluppo	361.700	1.3) Da Enti Privati (non commerciali)	49.524
1.4) Istruzione e formazione	643.970	1.4) Da Società	99.072
1.5) Acquisti di beni e servizi progetti in corso	92.335	1.5) Da Organizz.NON PROFIT	202.627
1.6) Oneri per attività raccolta fondi	72.964	1.6) Da lasciti testamentari	120.000
Totale	2.924.475	1.7) Da 5per mille dell'IRPEF	85.479
2) Oneri da attività accessorie		Totale	2.975.799
2.1) Acquisti	1.716	2) Proventi da attività accessorie	
2.2) Servizi	112	2.5) Altri proventi	10.265
2.4) Personale	1.014	Totale	10.265
2.5) Ammortamenti	76	3) Proventi finanziari	
2.6) Oneri diversi di gestione	542	3.1) Da depositi bancari	3.907
Totale	3.460	3.2) Da depositi postali	128
3) Oneri finanziari		3.3) Da investimenti finanziari	22.379
3.1) Da depositi bancari	1.700	Totale	26.414
3.2) Da depositi postali	442	4) Proventi straordinari	
3.3) Da investimenti finanziari	2.781	4.3) Da altre attività	2
Totale	4.923	Totale	2
4) Oneri straordinari			
4.3) Da altre attività	31		
Totale	31		
5) Oneri di supporto generale			
5.1) Acquisti	395		
5.2) Servizi	6.951		
5.4) Personale	63.900		
5.5) Ammortamenti	654		
5.6) Oneri diversi di gestione	7.037		
Totale	78.936		
Risultato gestionale positivo	655		
Totale Oneri	3.012.480	Totale Proventi	3.012.480